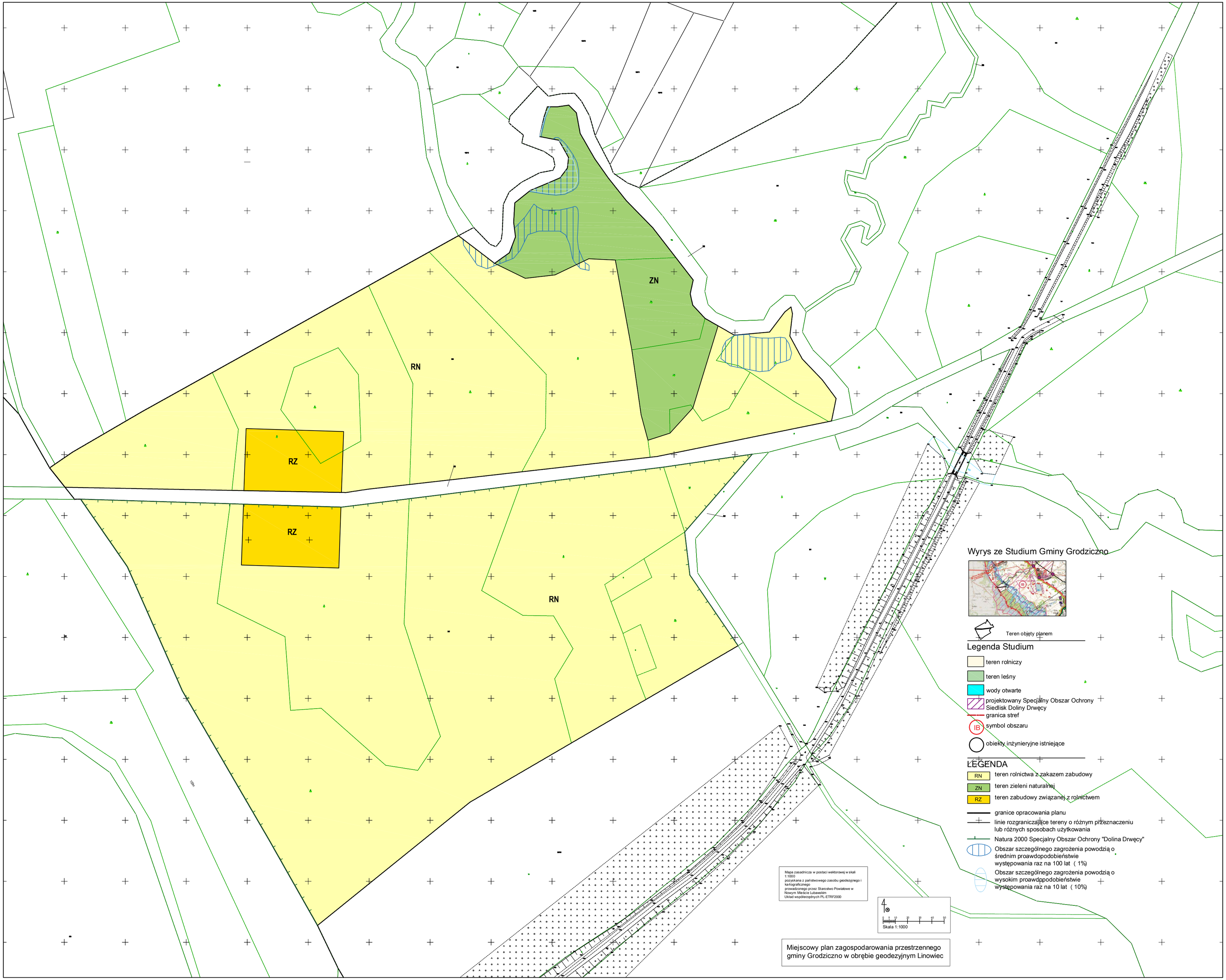
ZN
RN
RZ
RZ
RN
Wyrys ze Studium Gminy Grodziczno
IB
Teren objęty planem
Legenda Studium
teren rolniczy
teren leśny
wody otwarte
projektowany Specjalny Obszar Ochrony Siedlisk Doliny Drwęcy
granica stref
IB symbol obszaru
obiekty inżynieryjne istniejące
LEGENDA
RN teren rolnictwa z zakazem zabudowy
ZN teren zieleni naturalnej
RZ teren zabudowy związanej z rolnictwem
granice opracowania planu
linie rozgraniczające tereny o różnym przeznaczeniu lub różnych sposobach użytkowania
Natura 2000 Specjalny Obszar Ochrony "Dolina Drwęcy"
Obszar szczególnego zagrożenia powodzią o średnim proawdopodobieństwie występowania raz na 100 lat (1%)
Obszar szczególnego zagrożenia powodzią o wysokim proawdpodobieństwie występowania raz na 10 lat (10%)
Mapa zasadnicza w postaci wektorowej w skali 1:1000 pozyskana z państwowego zasobu geodezyjnego i kartograficznego prowadzonego przez Starostwo Powiatowe w Nowym Mieście Lubawskim Układ współrzędnych PL-ETRF2000
0 5 10 20 30 40 50
Skala 1:1000
Miejscowy plan zagospodarowania przestrzennego gminy Grodziczno w obrębie geodezyjnym Linowiec